

REGIONE PIEMONTE

PROVINCIA DI BIELLA



COMUNE DI VIGLIANO B.SE

SOSTITUZIONE DI PARTE DI SERRAMENTI
DEL MUNICIPIO

- progetto definitivo - esecutivo -

Descrizione elaborato	scala	data
- Prospetti e sezione comparativo	1:100	Dicembre 2018
		agg.
		agg.
Progettazione, coordinazione e D.L. arch. Andrea e Renato ZORIO - via Milano 16 - Vigliano - Biella - tel/fax 015.811859 - email: andrea@zorioarchitetti.it		agg.
Progettazione	Committente:	prot.
	Comune di Vigliano B.se via Milano 236 13856 VIGLIANO B.SE	elaborato. n. Tav03D-E
Elaborazione	File	

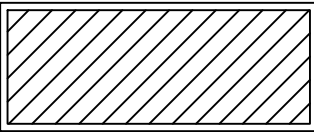

SERRAMENTI NON OGGETTO
DI SOSTITUZIONE

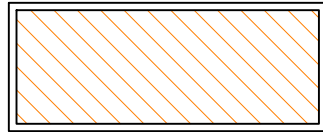

RIALZO DEL DAVANZALE PER
UNIFORMAZIONE DELLE FINESTRE
ANALOGHE DEL PIANO

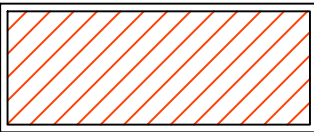

SERRAMENTI IN OGGETTO
DI SOSTITUZIONE

PROSPETTO SU VIA MILANO - Scala 1:100

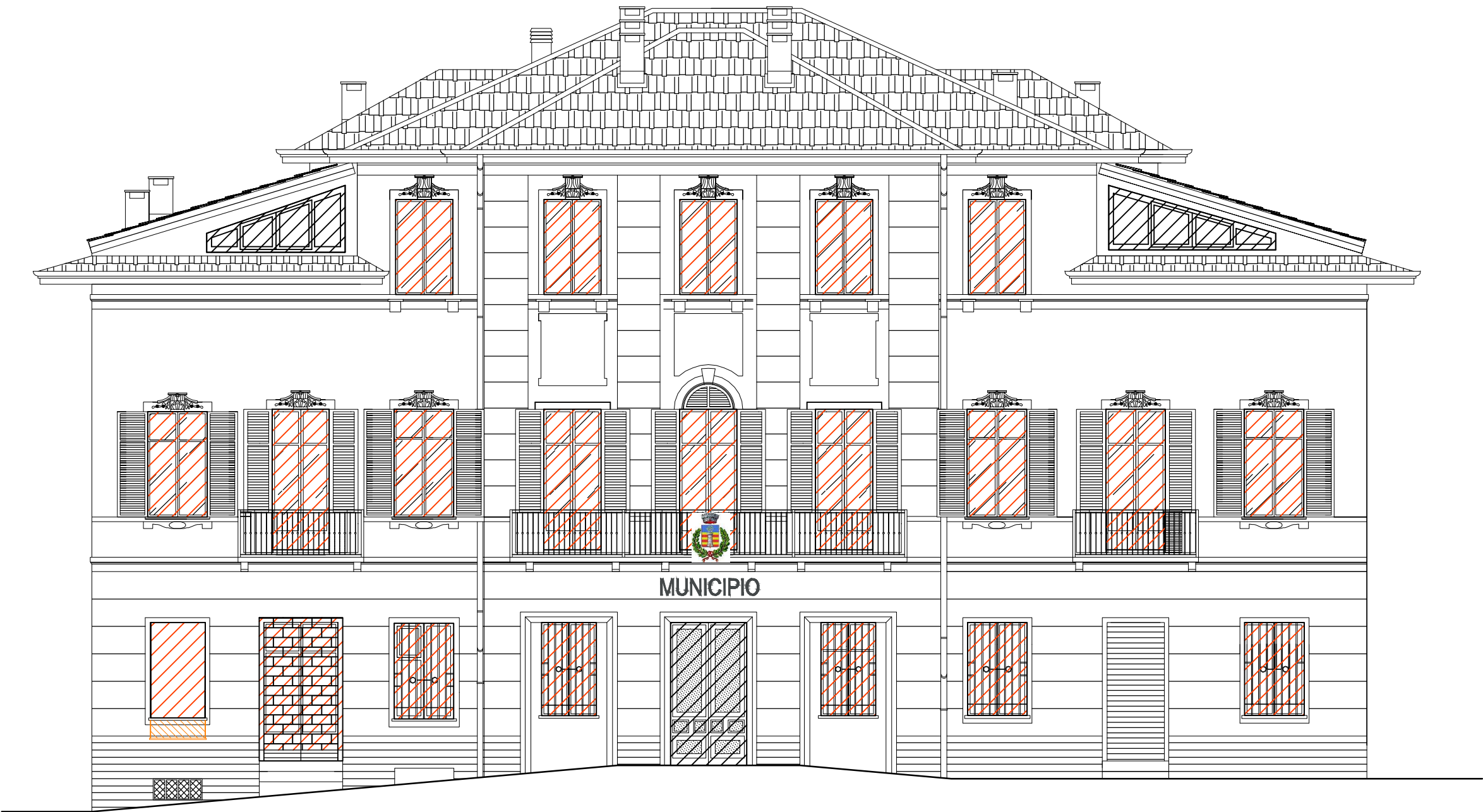

PROSPETTO SU VIA DETOMATI - Scala 1:100



SEZIONE AA - Scala 1:100



PROSPETTO SU VIA MARCONI - Scala 1:100



PROSPETTO SU PIAZZA ROMA - Scala 1:100

